Карьера или семья?

Автор: Administrator
27.06.2014 00:00

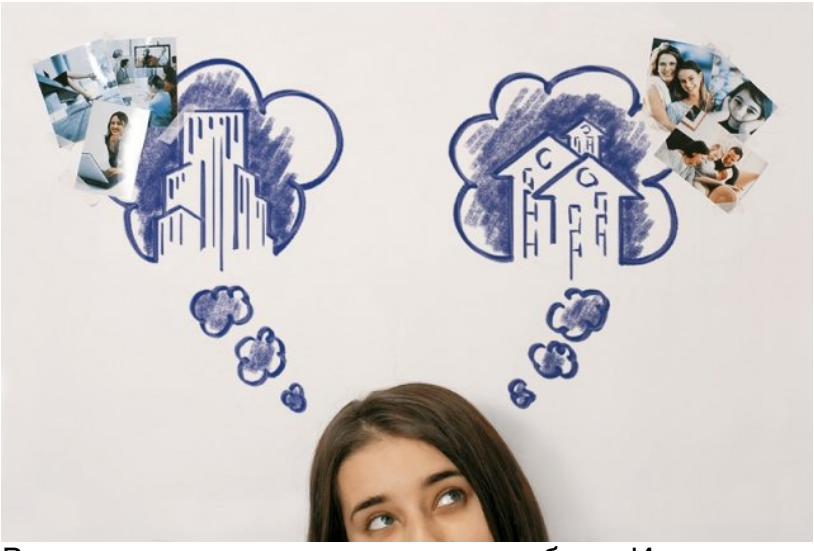

Вот и к вам неожиданно пришла любовь. И после этого становиться не столь важно – случайно либо специально, однако глаза светятся от счастья, и в скором времени предстоит сыграть свадьбу. Однако одновременно с этим ваше продвижение по карьерной лестнице «не за горами»», правда работа выбрала неподходящий момент, потому как любовь важнее всего…

Тем не менее, перед каждым из нас когда-либо стояла проблема выбора, и нам знакомы эти горькие муки, потому что человека терзают сомнения, чему правильнее отдать предпочтение – карьерному росту либо все же созданию семьи. Ведь все прекрасно понимают, что после свадьбы, в большинстве случаев, появляются дети, что предусматривает продолжительный декретный отпуск. После этого обо всех помыслах о карьере, женщине придется надолго забыть. Чему же отдать предпочтение – карьере или семье?

При подобных обстоятельствах выбирать следует что-либо одно из двух. Предварительно внимательно рассмотрите вашего избранника, взвесьте все его достоинства и отрицательные качества. Может быть, он пришел в вашу судьбу и привнес в нее яркие краски, радостные эмоции, по сути, вдохнул в вас жизнь. Готов ли ваш избранник связать себя узами Гименея, стремиться ли к созданию домашнего очага, а основное по-настоящему ли он любит вас. Если вы не сомневаетесь в его возможностях, и он способен гарантировать безбедную жизнь вам и вашим совместным детям, когда вы видите в нем отца собственных детей, то вам следует задуматься. При этом вы осознанно уже стремитесь стать любящей женой и заботливой матерью, вас радуют мысли в этом русле и инстинктивно вы уже определились с выбором.

Отыскать близкого и любимого человека и нелегко. Ведь у вас есть множество одиноких знакомых, которым так и не удалось встретить свою вторую половину. Можно лишь с сочувствием отнестись к тем супругам, которые, невзирая на все успехи нынешней

медицины, не способны зачать ребенка. Когда вам представилась такая исключительная возможность, то дорожите ей, и радуйтесь своей любви и своему счастью.

Тем не менее, вопрос, что важнее – карьера или семья – каждый человек должен решить для себя самостоятельно. Для одних людей смысл жизни заключается в детях и домашнем очаге, некоторые в целом не желают трудиться и могут вести праздный образ жизни, другие люди всецело отдают себя своей карьере. При этом у любого из нас имеется право выбора.